TEBEOS Programından
''SATIŞ'' linkine
tıklanır.
Çağrı Merkezi
0 850 969 69 29
tebeos@teb.org.tr

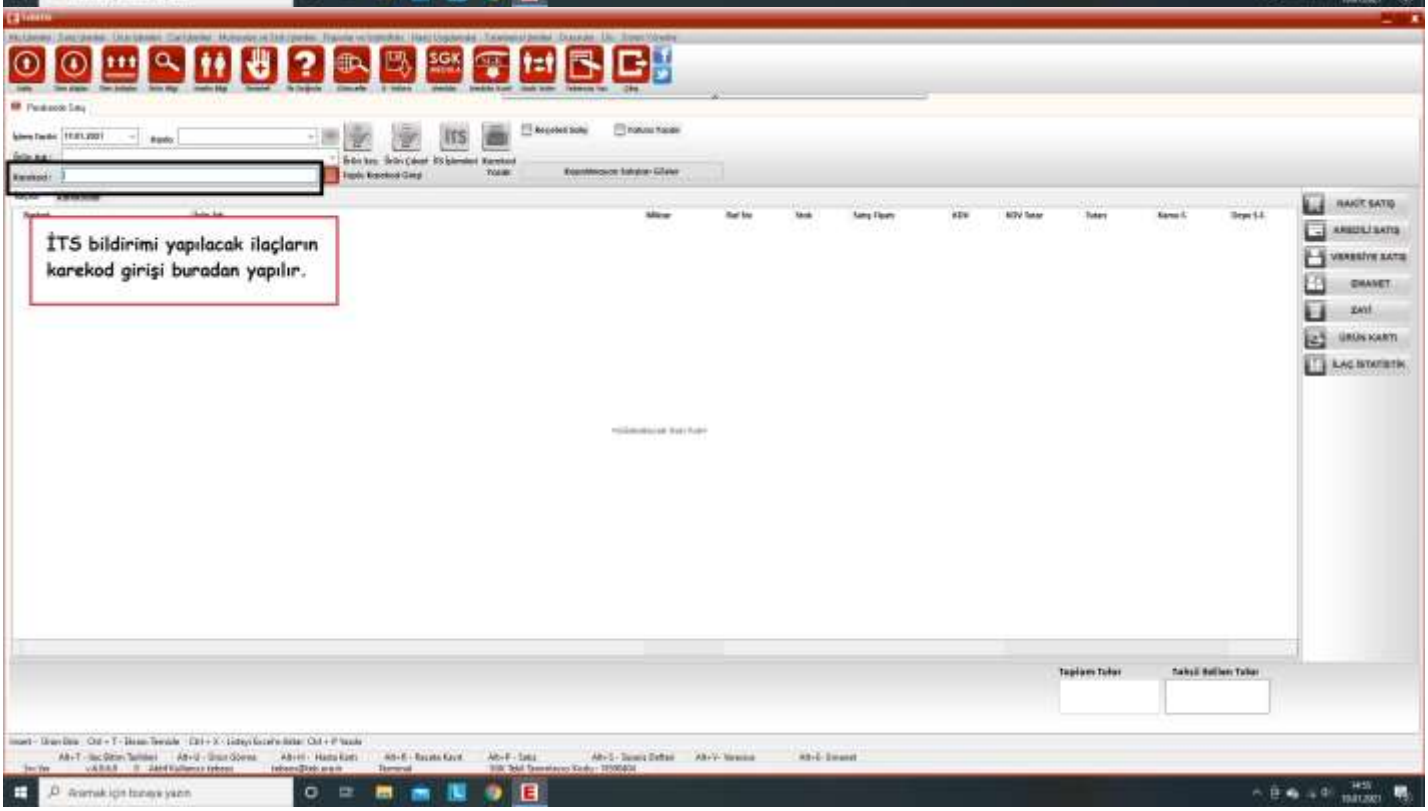
İTS bildirimi yapılacak ilaçların
karekod girişi buradan yapılır.

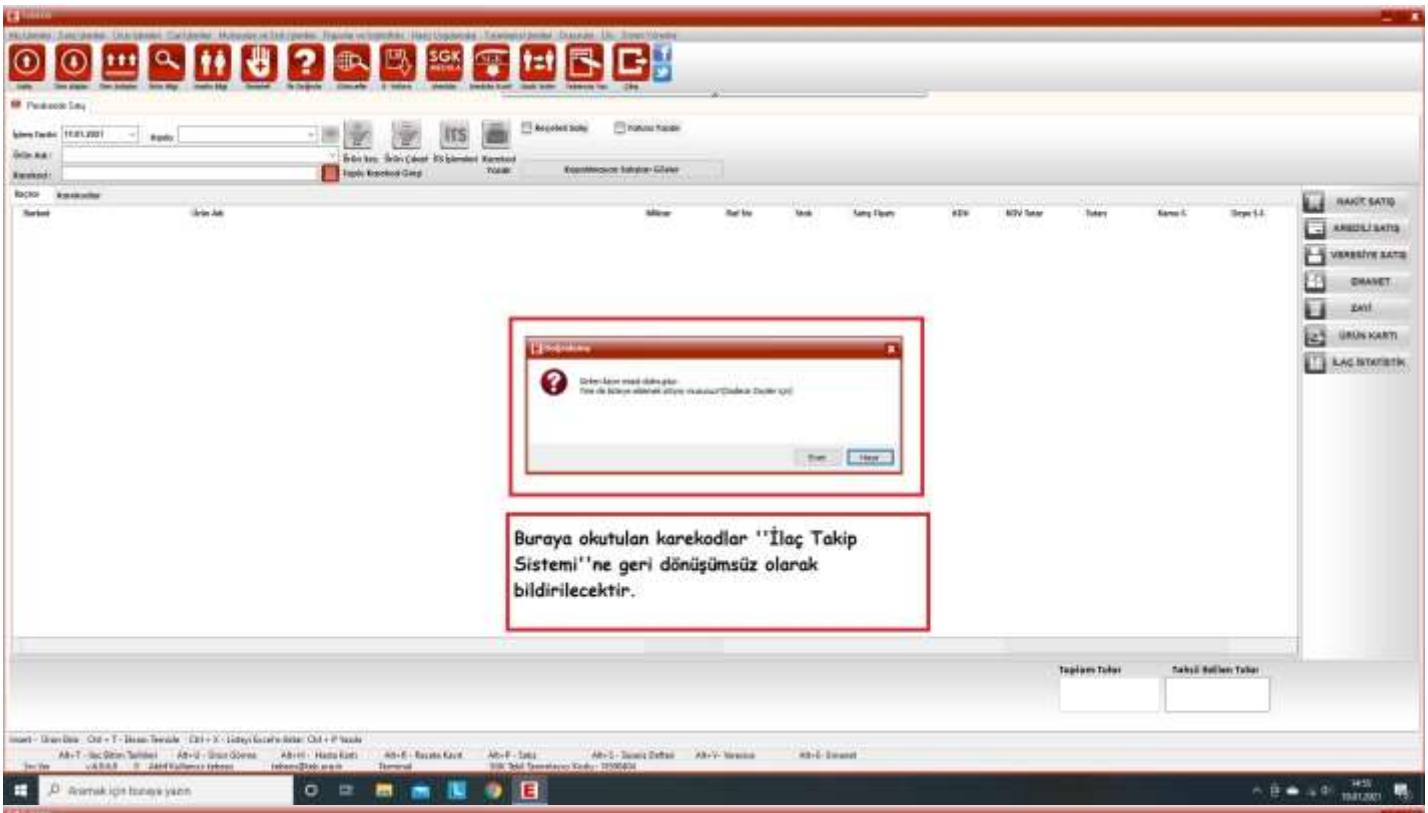
Buraya okutulan karekodlar ''İlaç Takip Sistemi''ne geri dönüşümsüz olarak bildirilecektir.

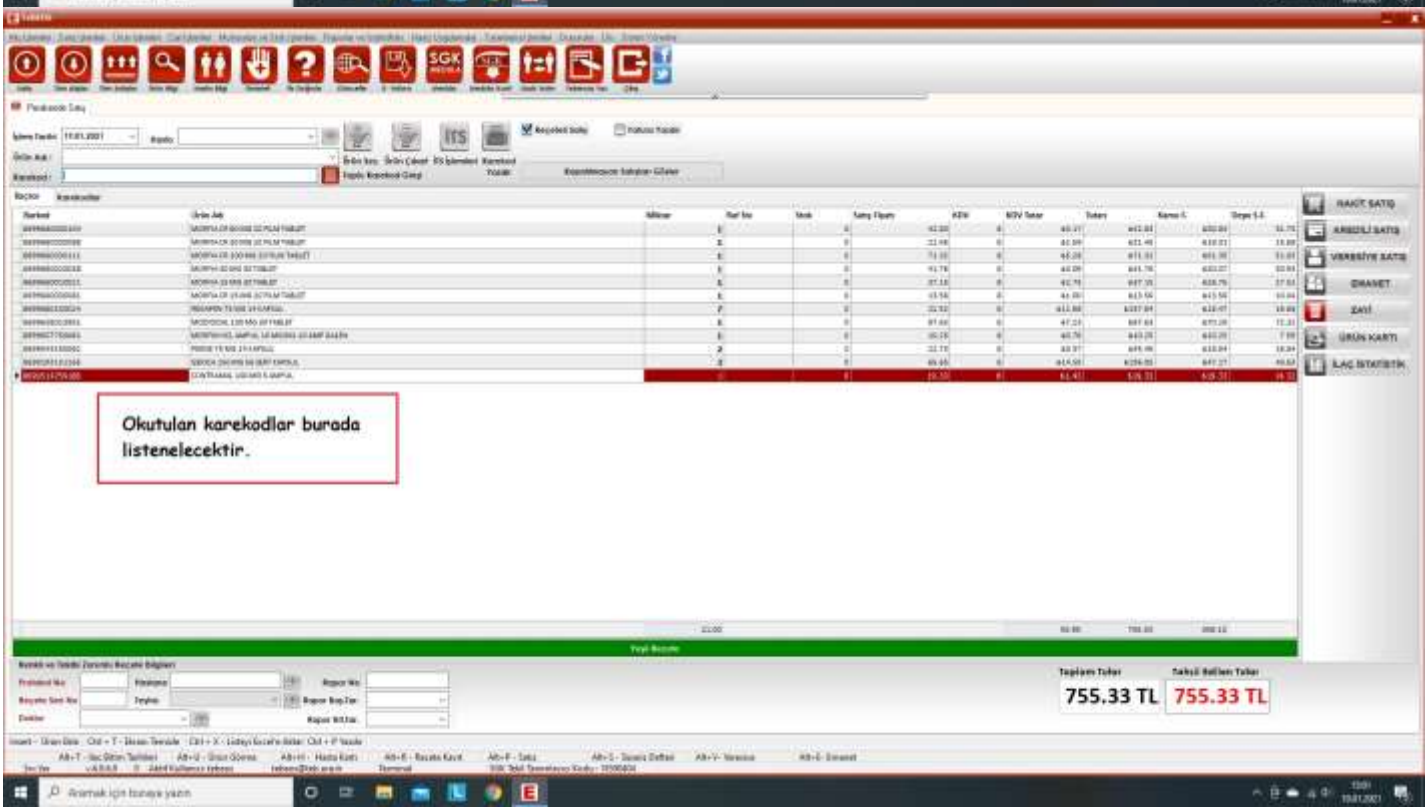
Okutulan karekodlar burada listenelecektir.
755.33 TL
755.33 TL

''ZAYİ'' kısmından ''MİAD GEÇTİ''yi seçiniz.
755.33 TL
755.33 TL

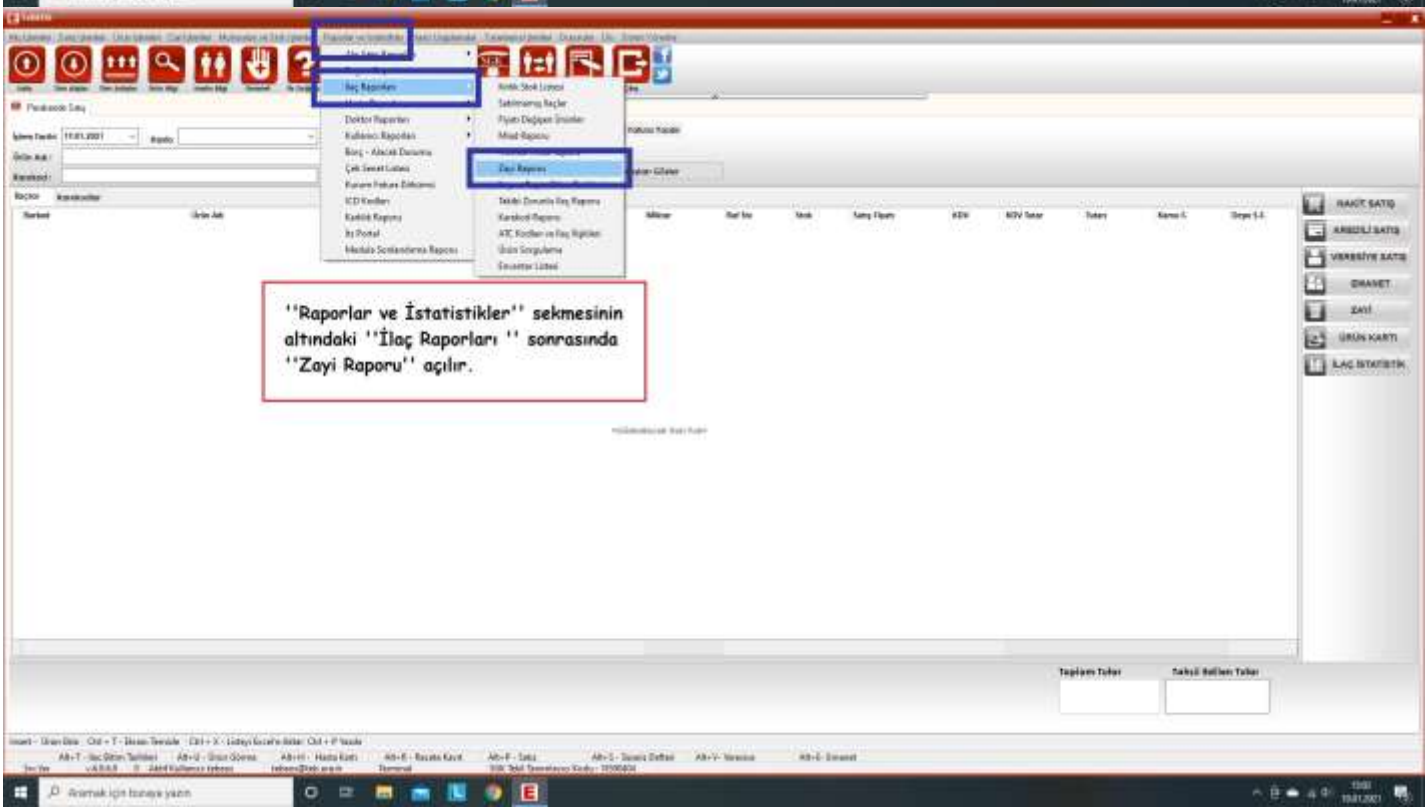
''Raporlar ve İstatistikler'' sekmesinin altındaki ''İlaç Raporları '' sonrasında ''Zayi Raporu'' açılır.

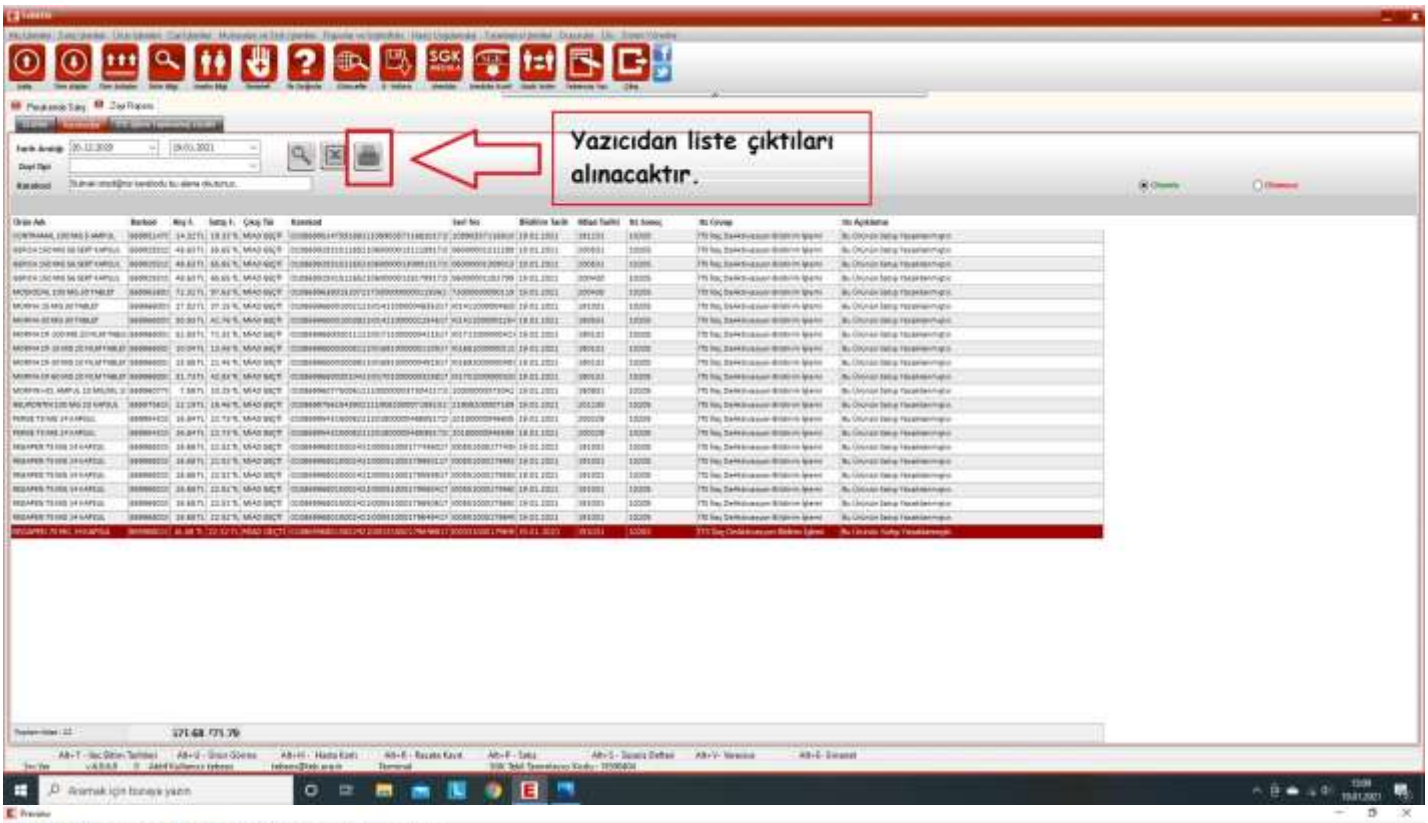
Yazıcıdan liste çıktıları alınacaktır.

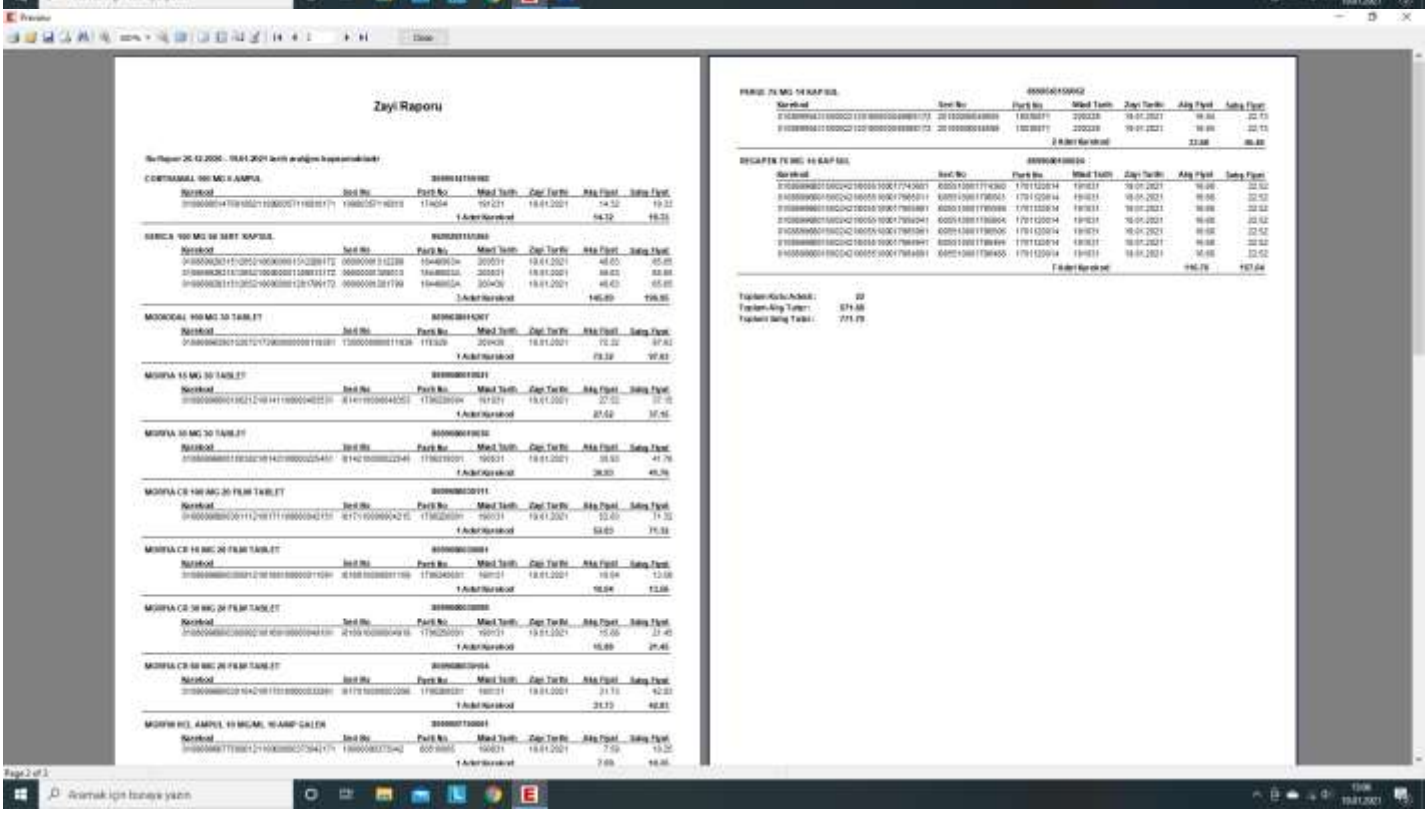
Zayi Raporu